ZAWORY, ZŁĄCZA SKRĘCANE, AKCESORIA
WKŁADY SZCZĘK

▶ SERIA DG — GUMOWE ELEMENTY DOCISKOWE

- Dostępne w różnych wersjach
- Jednostka opakowania zawiera 6 szt.

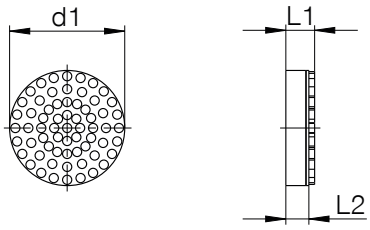

▶ **Dane techniczne**

Nr katalogowy	DG6	DG6SI	DG10	DG10SI	DG16	DG16SI	DG20	DG20SI
Ø d1 [mm]	6m6	6m6	10m6	10m6	16m6	16m6	20m6	20m6
Wymiar L1 [mm]	5	5	5	5	5	5	5	5
Wymiar L2 [mm]	3.5	3.5	3.5	3.5	3.5	3.5	3.5	3.5
Materiał	NBR	Silikon	NBR	Silikon	NBR	Silikon	NBR	Silikon
Kolor	Czarne	Niebieskie	Czarne	Niebieskie	Czarne	Niebieskie	Czarne	Niebieskie
Odporność na temperaturę do maks. [°C]	120	200	120	200	120	200	120	200
Twardość w skali Shore'a	65 +/- 3	60 +/- 5	65 +/- 3	60 +/- 5	65 +/- 3	60 +/- 5	65 +/- 3	60 +/- 5
Dopuszczenia	LABS / REACH / RoHS	LABS / REACH / RoHS	LABS / REACH / RoHS	LABS / REACH / RoHS	LABS / REACH / RoHS	LABS / REACH / RoHS	LABS / REACH / RoHS	LABS / REACH / RoHS

▶ SERIA GR — ELEMENTY DOCISKOWE ZE STOPU TWARDEGO

- Dostępne w różnych wersjach

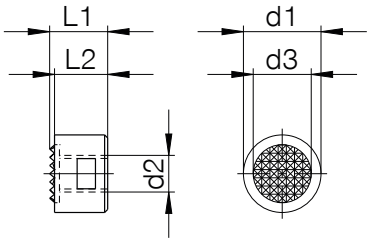

▶ **Dane techniczne**

Nr katalogowy	GR4	GR4A	GR4C	GR5	GR6
Ø d1 [mm]	12,7	12,7	12,7	15,8	19
Ø d2 [mm]	M6	M6	M6	M6	M6
Ø d3 [mm]	9.5	9.5	9.5	12.7	15.8
Wymiar L1 [mm]	9.5	12.7	16.5	9.5	9.5
Wymiar L2 [mm]	8.7	11.9	15.8	8.7	8.7
Dopuszczenia	LABS / REACH / RoHS	LABS / REACH / RoHS	LABS / REACH / RoHS	LABS / REACH / RoHS	LABS / REACH / RoHS

▶ SERIA GR — ELEMENTY DOCISKOWE ZE STOPU TWARDEGO

▶ Dostępne w różnych wersjach

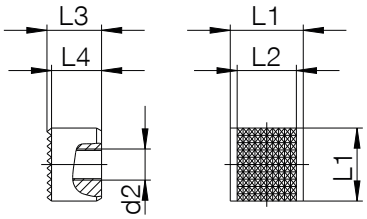

▶ **Dane techniczne**

Nr katalogowy	SG4
Ø d2 [mm]	M6
Wymiar L1 [mm]	12.7
Wymiar L2 [mm]	10.3
Wymiar L3 [mm]	9.5
Wymiar L4 [mm]	8.7
Dopuszczenia	LABS / REACH / RoHS

▶ SERIA J — WYSOKIEJ WYTRZYMAŁOŚCI, RUCHOME ELEMENTY DOCISKOWE ZE STALI

▶ Dostępne w różnych wersjach

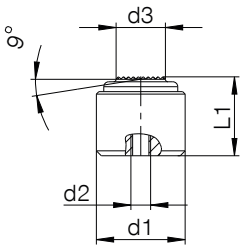

▶ **Dane techniczne**

Nr katalogowy	J712	J718	J728
Ø d1 [mm]	12n6	18n6	28n6
Ø d2 [mm]	M3	M4	M5
Ø d3 [mm]	7	10	20
Wymiar L1 [mm]	10	16	25
Dopuszczenia	LABS / REACH / RoHS	LABS / REACH / RoHS	LABS / REACH / RoHS

ZAWORY, ZŁĄCZA SKRĘCANE, AKCESORIA
WKŁADY SZCZĘK

▶ SERIA GU — SZCZĘKI GUMOWE

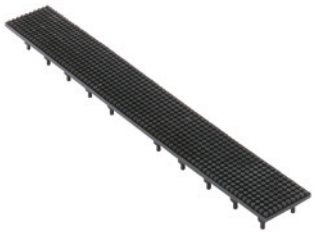

- Dostępne w różnych wersjach
- GU1: Szczęka podstawowa z wypustkami wciąganymi
- Otwory do mocowania wypustek wciąganych — 4,5 mm

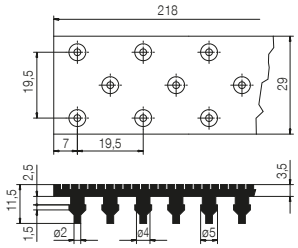

▶ **Dane techniczne**

Nr katalogowy	GU1	GU1SI
Wytrzymałość DIN 53504 min. [N/mm²]	10	10
Materiał	NBR	Silikon
Kolor	Czarne	Niebieskie
Odporność na temperaturę do maks. [°C]	120	200
Twardość w skali Shore'a	65 +/- 3	60 +/- 5
Dopuszczenia	LABS / REACH / RoHS	LABS / REACH / RoHS

▶ SERIA GU — SZCZĘKI GUMOWE

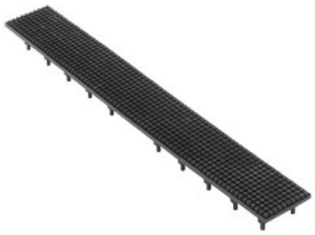

- Dostępne w różnych wersjach
- Szczęka gumowa z płytką podstawną z aluminium

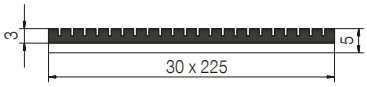

▶ **Dane techniczne**

Nr katalogowy	GU2	GU2SI
Wytrzymałość DIN 53504 min. [N/mm²]	10	10
Materiał	NBR	Silikon
Kolor	Czarne	Niebieskie
Odporność na temperaturę do maks. [°C]	120	200
Twardość w skali Shore'a	65 +/- 3	60 +/- 5
Dopuszczenia	LABS / REACH / RoHS	LABS / REACH / RoHS

▶ SERIA GU — SZCZĘKI GUMOWE

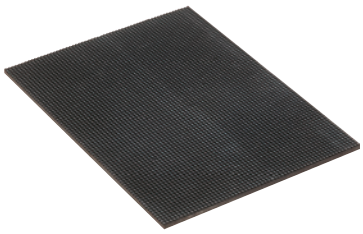

- Dostępne w różnych wersjach
- Szczęka gumowa z płytką podstawną z aluminium

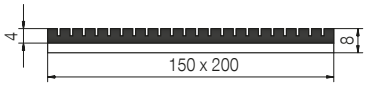

▶ **Dane techniczne**

Nr katalogowy	GU2G	GU2GSI
Wytrzymałość DIN 53504 min. [N/mm²]	10	10
Materiał	NBR	Silikon
Kolor	Czarne	Niebieskie
Odporność na temperaturę do maks. [°C]	120	200
Twardość w skali Shore'a	65 +/- 3	60 +/- 5
Dopuszczenia	LABS / REACH / RoHS	LABS / REACH / RoHS

▶ SERIA KF — GUMOWA FOLIA KLEJĄCA

- Z gładką powierzchnią lub z wypustkami
- Dopasowuje się optymalnie do kształtu szczęki chwytającej
- Do uzyskania idealnych wartości tarcia oraz wyrównania niewielkich tolerancji przy chwytaniu kilku elementów
- Działa odpychająco na kleiste materiały.

▶ **Dane techniczne**

Nr katalogowy	KF50G	KF50N
Wielkość [mm]	500 x 100	500 x 100
Materiał	Impregnowana tkanina bawełniana ze specjalnym pokryciem	Impregnowana tkanina bawełniana ze specjalnym pokryciem
Powierzchnia	Gładka	Z wypustkami
Grubość materiału [mm]	0.48	0.48
Maks. dopuszczalna temperatura [°C]	+60 (krótkotrwale do 100°C)	+60 (krótkotrwale do 100°C)
Odporność na rozerwanie	0.9	0.9
Siła klejąca	22	22
Dopuszczenia	LABS / REACH / RoHS	LABS / REACH / RoHS

▶ SERIA BGM — MASA PLASTYCZNA

- Możliwość utworzenia w kilka kroków zindywidualizowanych szczęk chwytających
- Twarda jak metal; dzięki wypełnieniu silikonowemu nadaje się do najdelikatniejszych elementów.
- Wystarczy do ok. 10 miseczek do szczęk średniej wielkości.

▶ **Dane techniczne**

Nr katalogowy	BGM-H	BGM-W
Wersja	Masa plastyczna	Mieszanka silikonowa
Dopuszczenia	LABS / REACH / RoHS	LABS / REACH / RoHS

▶ SERIA BN — MISECZKI DO SZCZĘK NA MASĘ PLASTYCZNĄ

- Miseczki do szczęk w różnych wielkościach do masy plastycznej BGM

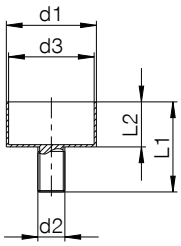

▶ **Dane techniczne**

Nr katalogowy	BN8	BN12	BN16	BN20
Ø d1 [mm]	6	10	16	20
Ø d2 [mm]	M3	M4	M5	M6
Ø d3 [mm]	5	9	15	19
Wymiar L1 [mm]	8	12	16	20
Wymiar L2 [mm]	4	6	8	10
Dopuszczenia	LABS / REACH / RoHS	LABS / REACH / RoHS	LABS / REACH / RoHS	LABS / REACH / RoHS

▶ SERIA GU800 — GUMA DO ODLEWÓW

- Do skomplikowanych szczęk chwytnych z otworami, uszczelkami i powłokami walca
- Do napraw taśmociągów, opon z pełnej gumy, rolek transportowych, rur, ochrony maszyn przed drganiami, izolacji

▶ **Dane techniczne**

Nr katalogowy	GU800
Proporcje mieszania	100:80
Twardość w skali Shore'a po utwardzeniu (ISO 868)	80
Gęstość	1.00
Wytrzymałość na rozciąganie (ISO 37) [N/mm²]	8 MPA
Wydłużenie przy zerwaniu (ISO 37)	600
Wytrzymałość na dalsze rozrywanie (DIN 53356)	15
Dopuszczalny zakres temperatury [°C]	-60 ... +90
Dopuszczenia	LABS / REACH / RoHS